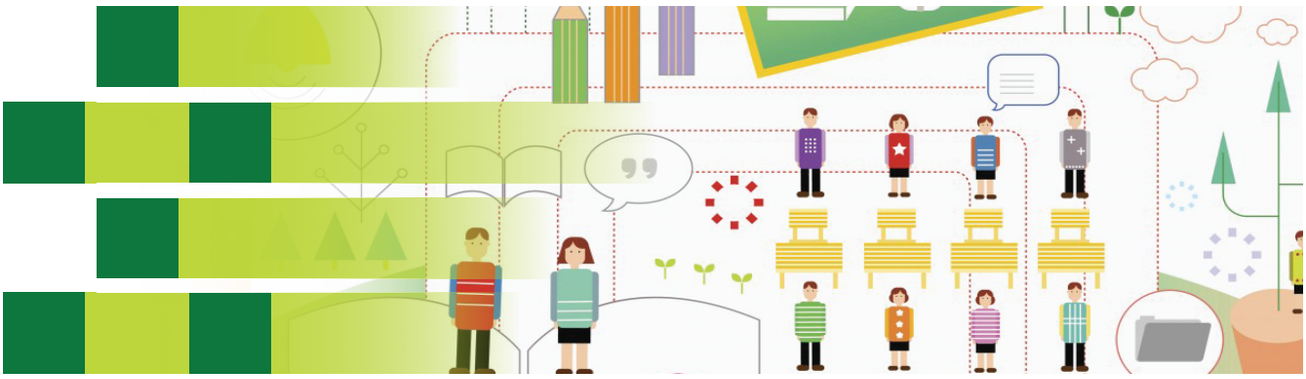

ARTE, ATTIVITÀ E BENI CULTURALI

La Compagnia di San Paolo per il 33° Torino Film Festival

Riconosciuta da anni come manifestazione che ha favorito la conoscenza e la valorizzazione di giovani talenti insieme alla rilettura critica di autori e movimenti che hanno determinato la storia del cinema, il Torino Film Festival conferma anno dopo anno la sua vocazione alla scoperta e la sua capacità di attrarre un pubblico sempre più numeroso, tanto tra gli addetti ai lavori quanto tra i semplici amanti del "buon cinema", contribuendo in modo significativo al dibattito culturale in ambito cinematografico.

In particolare la Compagnia di San Paolo ne apprezza il rigore critico e l'attenzione alle nuove cinematografie, la sperimentazione di stili, di tecniche e di linguaggi artistici, che fanno del Torino Film Festival la cornice ideale per quelle opere che, spesso trascurate dal mercato per ragioni commerciali, meritano invece di essere viste, studiate, discusse.